

# CHAPA 12 - SÃO PAULO 'PRA CUIDAR DA PROFISSÃO'



**Aristeu Bertelli da Silva**  
CRP 06/71152 - São Paulo  
Psicólogo na Defensoria Pública de SP, com inserção em vários espaços na temática de Direitos Humanos



**Clarice Pimentel Paulon**  
CRP 06/11.0289 - São Paulo  
Doutoranda em Psicologia Clínica (IP/USP) e Docente nas Faculdades Integradas de Ourinhos

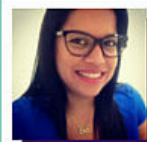

**Camila Teodoro Godinho**  
CRP 06/98759 - Santo André  
Especialista em Terapia Comportamental (USP) e em Psicologia do Esporte, atua em Clínica e Consultoria



**Vinicius Cesca de Lima**  
CRP 06/99477 - Taubaté  
Doutorando em Psicologia Social (PUC/SP) e Consultor do Programa Nacional de Capacitação para o SUAS



**Evelyn Sayeg**  
CRP 06/120482 - São Paulo  
Mestranda em Psicologia Social (PUC/SP), atua em Economia Solidária e Saúde Mental

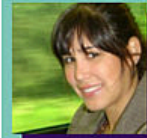

**Andrea Mataresi**  
CRP 06/101322 - São Paulo  
Doutoranda em Psicologia Social (USP), vasta experiência em Políticas Públicas em comunidades amazônicas



**Reginaldo Branco da Silva**  
CRP 06/32951 - Santo André  
Atua em Saúde Pública há mais de 20 anos, milita pelo SUS e Políticas Públicas



**Monalisa Muniz Nascimento**  
CRP 06/94476 - São Carlos  
Doutora em Avaliação Psicológica, Docente da UFSCar, com publicações na temática da Avaliação Psicológica

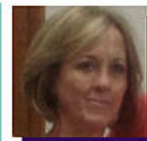

**Maria das Graças Mazarin de Araújo**  
CRP 06/13604 - São José do Rio Preto  
Especialista em Gestão de Pessoas e Administração Hospitalar, atuação em Docência e Recursos Humanos



**Regiane Aparecida Piva**  
CRP 06/52183 - Bauru  
Especialista em Psicologia Clínica Hospitalar (USP/Bauru), atua nas áreas Social, Comunitária e Clínica



**Luciana Stoppa dos Santos**  
CRP 06/78466 - Ribeirão Preto  
Mestre em Educação Especial (UFSCar) e Coordenadora de projeto de inclusão infantojuvenil



**Fábio Silvestre da Silva**  
CRP 06/53133 - Embu-Guaçu  
Mestre em Educação e Especialista em Psicologia do Esporte, atua em Direitos Humanos, Infância e Adolescência



**Sueli Castaldi Ortiz da Silva**  
CRP 06/60201 - Rio Claro  
Especialista no tema de Álcool e Drogas (UNESP/Rio Claro), experiência em Educação, Cultura e Saúde



**Guilherme Rodrigues Raggi Pereira**  
CRP 06/125810 - São Paulo  
Mestrando em Psicologia Social e do Trabalho (USP), pesquisa Diversidade Epistemológica em Psicologia

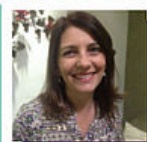

**Maria Rozinete Gonçalves**  
CRP 06/39077  
Mestre em Educação e Saúde na Infância e Adolescência (UNIFESP), atua na área da Psicologia Escolar



**Rodrigo Fernando Presotto**  
CRP 06/86342 - Campinas  
Mestre em Saúde Coletiva (Unicamp), com experiência nas áreas de Saúde Coletiva e Saúde Pública



**Larissa Gomes Ornelas Pedott**  
CRP 06/90704 - São Paulo  
Especialista em Práticas Psicológicas em Instituição (USP), atua no Ministério Público de SP



**Edgar Rodrigues**  
CRP 06/29843 - Assis  
Mestre em Psicologia (UNESP), atua em Clínica, Saúde Coletiva e Mental, com experiência na temática Álcool e Drogas

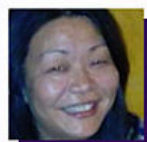

**Mary Ueta**  
CRP 06/64673 - Santos  
Atua como psicóloga da Secretaria da Administração Penitenciária do Estado de São Paulo

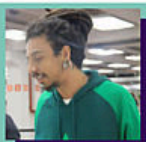

**Danilo Gomes dos Santos**  
CRP 06/122896 - Sorocaba  
Atuação como Redutor de Danos em comunidades de baixa renda e Coordenador de Consultório de Rua

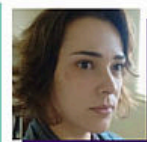

**Bruna Lavinias Jardim Falleiros**  
CRP 06/87314 - Taubaté  
Especialista em Sexualidade Humana (FM/USP), atuação nas áreas Clínica, Comunitária, de Sexualidade e Gênero



**Márcio Magalhães da Silva**  
CRP 06/99618 - Bauru  
Doutorando em Educação Escolar (UNESP/Araraquara), atua em Psicologia Educacional e Docência

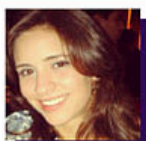

**Beatriz Marques de Mattos**  
CRP 06/108613 - Ribeirão Preto  
Mestranda em Psicologia do Desenvolvimento (UNESP/BAURU), atua em Deficiência e Inclusão



**Magna Barboza Damasceno**  
CRP 06/66384 - Suzano  
Mestranda em Psicologia Social (PUC/SP), Coordenadora municipal de rede de atenção a violência doméstica



**Ivani Francisco de Oliveira**  
CRP 06/121139 - Santo André  
membro da ABRAPSO, atua em CRAS, com experiência na área de Políticas de Assistência Social

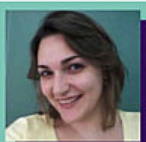

**Beatriz Borges Brambilla**  
CRP 06/98368  
Doutoranda em Psicologia Social (PUC/SP), atua com Docência, Supervisão e Consultoria de projetos



**Ed Otsuka**  
CRP 06/73247 - Mauá  
Doutorando em Psicologia Social Saúde Coletiva e Política, Coordenador de CAPSAD de Mauá



**Maria Mercedes Whitaker Kehl Bicudo V. Guarnieri**  
CRP 06/59560  
Mestra em Psicologia Social (PUC), atuante em medidas socioeducativas e na interface Arte e Psicologia



**Rodrigo Toledo**  
CRP 06/90143  
Doutorando em Psicologia da Educação (PUC/SP), atua em Docência e Políticas Públicas



**Maurício Marinho Iwai**  
CRP 06/123689  
Experiência em Cooperativismo Popular, Economia Solidária, Saúde Mental e Saúde Indígena.

PraCuidarDaProfissaoEmSaoPaulo

PraCuidarPsi

(11) 9 9949 3003

WWW.CUIDARDAPROFISSAO.ORG

**"A clínica é uma atividade política, e é preciso cuidar do lugar do outro no espaço público. Nossa categoria profissional deve acontecer na cidade regida por princípios éticos tais como a pluralidade, a equidade e a defesa da diversidade da experiência humana no território, por isso eu vou de Cuidar da Profissão."**

**Ilana Katz**



## Nossos Princípios

**Aumento da inserção social da Psicologia:** Os conhecimentos e fazeres acumulados pela Psicologia permitem uma contribuição mais significativa na transformação da sociedade, na direção de condições dignas de vida para todos.

**Ampliação da eficiência técnica e responsabilidade ética:** a promoção do desenvolvimento permanente da qualidade do nosso desempenho profissional, sempre prezando pela responsabilidade coletiva dos setores de produção e aplicação dos saberes, contribui no avanço da Psicologia enquanto compromisso social.

**Participação, transparência e rigor na gestão:** atentando para o fato de que a profissão é diversa, e considerando os atuais recursos e instrumentos de facilitação de acesso à informação e participação na administração do Sistema Conselhos, valorizamos a transparência e o rigor na gestão como elementos necessários à manutenção do funcionamento democrático da autarquia.

**Cidadania e diálogo com a sociedade:** a Psicologia deve avançar socialmente conectada com as necessidades sociais, contribuindo para o avanço da qualidade de participação na sociedade brasileira. Utilizando métodos de diálogo aberto para produzir referências e construir o projeto da profissão, garantindo a diversidade de vozes que representam a Psicologia.

## Nossas Propostas

### Práticas Psi

#### a) Bandeiras Históricas e temáticas prioritárias:

- \* Campanhas e inspeções de Direitos Humanos articuladas pelo Sistema Conselhos;
- \* Permanente diálogo com as entidades organizadoras da Psicologia;
- \* Defesa da laicidade do Estado e da Psicologia enquanto ciência e profissão.

#### b) Produção de Referências Ético-Técnicas para o fazer profissional:

- \* Método Cuidar (priorizando a produção de referências a partir do processo de trabalho, favorecendo o diálogo entre as diferentes áreas de atuação);
- \* Considerando que é função do Conselho observar, cuidar e regular o exercício profissional, defendemos a instalação e promoção de instrumentos de mediação e conciliação como expediente necessário ao cotidiano da autarquia em suas tarefas de fiscalizar, orientar e corrigir a categoria, primando pelo correto e ético exercício da profissão.

#### c) Psicologia no cotidiano e regionalização:

- \* Aproximação das(os) psicólogas (os) com o Sistema Conselhos.

### Diálogos e parcerias para a organização da Profissão

#### a) Construção de parcerias com entidades de formação, de saúde do trabalhador, de pesquisa, entre outras:

- \* Diálogo aberto com movimentos sociais, entidades e coletivos;
- \* Métodos e instrumentos que intensifiquem a participação de outros setores da sociedade no acompanhamento e na gestão do Sistema Conselhos.

#### b) Práticas de transparência:

- \* Disponibilizar informações abertas e acessíveis relativas aos investimentos, gastos e ações;
- \* Criação e manutenção de Ouvidoria Externa, e aprimoramento do Portal de Transparência enquanto instâncias de controle social.

#### c) Defesa do CNP como via democrática:

- \* Atualização dos mecanismos previstos na Lei 5.766/71, avançando nos processos e instrumentos de aprimoramento de participação democrática - da categoria e da sociedade - na gestão do Sistema Conselhos de Psicologia (Federal e Regionais), pautados pela transparência, rigor na gestão do erário e diálogo com a categoria e sociedade;
- \* Obrigatoriedade das gestões em cumprir com as deliberações do CNP.

### Psicologia orientada por princípios

#### a) Compromisso Social: defesa dos Direitos Humanos e Políticas Públicas:

- \* Promoção e defesa da garantia de direitos fundamentais;
- \* Participação na construção, implementação e aprimoramento de Políticas Sociais;
- \* Valorização da Diversidade como qualidade irrenunciável de uma sociedade mais igualitária, justa e participativa.

#### b) Defender as práticas democráticas e de transparência.

#### c) Regionalização e descentralização da gestão buscando a psicologia do cotidiano, proximidade com as(os) psicólogas(os):

- \* Valorização da autonomia das Subsedes, nas diversas regiões do estado;
- \* Descentralização das ações do CRP.

### Psicologia em evidência

#### a) Diálogos com a sociedade e com os usuários dos serviços:

- \* Criação de plataformas acessíveis de comunicação e protagonismo.

#### b) Participação na política brasileira e em projetos de lei.

#### c) Estratégias de comunicação para dar visibilidade para a Psicologia:

- \* Ampliação de mecanismos para divulgação das práticas profissionais e dos saberes que a psicologia pode oferecer à sociedade.

"É preciso reinventar o lugar ético da psicologia na política. O caos é hora de (Re)fundar."

Christian Dunker